



# Plan Prevención de muertes por desnutrición aguda en el marco de COVID-19

20 de mayo de 2020



**GOBIERNO** *de*  
**GUATEMALA**

DR. ALEJANDRO GIAMMATTEI

SECRETARÍA DE SEGURIDAD ALIMENTARIA  
Y NUTRICIONAL DE LA PRESIDENCIA  
DE LA REPÚBLICA

# Acciones

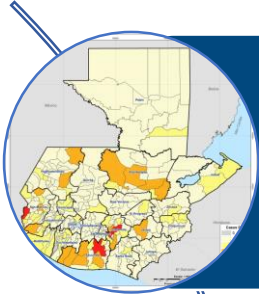

Análisis de la situación: sala situacional de desnutrición aguda; existencias de insumos para el tratamiento en el país



Reunión Virtual con las 29 Areas de Salud

Convocatoria a GIA para la gestión de apoyo y mapeo de presencia de cooperantes en territorio y posibilidades de apoyo

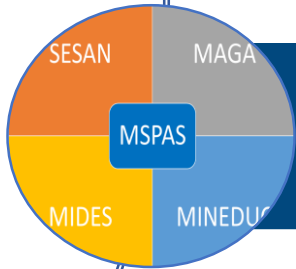

Implementación de Brigadas Interinstitucionales con apoyo de las universidades



Implementación Brigadas Interinstitucionales y financiadas por Cooperación

# Cronograma general para la implementación

Cronograma general para la implementación del Plan Prevención de Muertes por DA en COVID-19

| Actividad  | Mayo |   |   |   | Junio |   |   |   | Julio |   |   |   | Agosto |   |   |   | Septiembre |   |   |   |
|--|------|---|---|---|-------|---|---|---|-------|---|---|---|--------|---|---|---|------------|---|---|---|
|  | 1    | 2 | 3 | 4 | 1     | 2 | 3 | 4 | 1     | 2 | 3 | 4 | 1      | 2 | 3 | 4 | 1          | 2 | 3 | 4 |
| Reunión de trabajo con GIA   |      | x |   |   | x     |   |   |   | x     |   |   |   | x      |   |   |   | x          |   |   |   |
| Coordinación interinstitucional  |      | x | x | x | x     | x | x | x | x     | x | x | x | x      | x | x | x | x          | x | x | x |
| Establecimiento de lineamientos  |      | x | x | x |       |   |   |   |       |   |   |   |        |   |   |   |            |   |   |   |
| Elaboración plan de logística  |      |   | x | x |       |   |   |   |       |   |   |   |        |   |   |   |            |   |   |   |
| Procesos administrativos para las contrataciones y compras de insumos        |      |   |   | x | x     | x | x |   |       |   |   |   |        |   |   |   |            |   |   |   |
| Coordinación local con DAS   |      |   | x | x | x     | x | x | x | x     | x | x | x | x      | x | x | x | x          | x | x | x |
| Implementación del Plan Prevención de muertes por DA en el marco de COVID-19 |      |   |   | x | x     | x | x | x | x     | x | x | x | x      | x | x | x | x          | x | x | x |
| Monitoreo y seguimiento de avances   |      |   |   | x | x     | x | x | x | x     | x | x | x | x      | x | x | x | x          | x | x | x |

# Resultados de análisis de distribución de casos de desnutrición aguda, por municipio Enero – marzo 2020

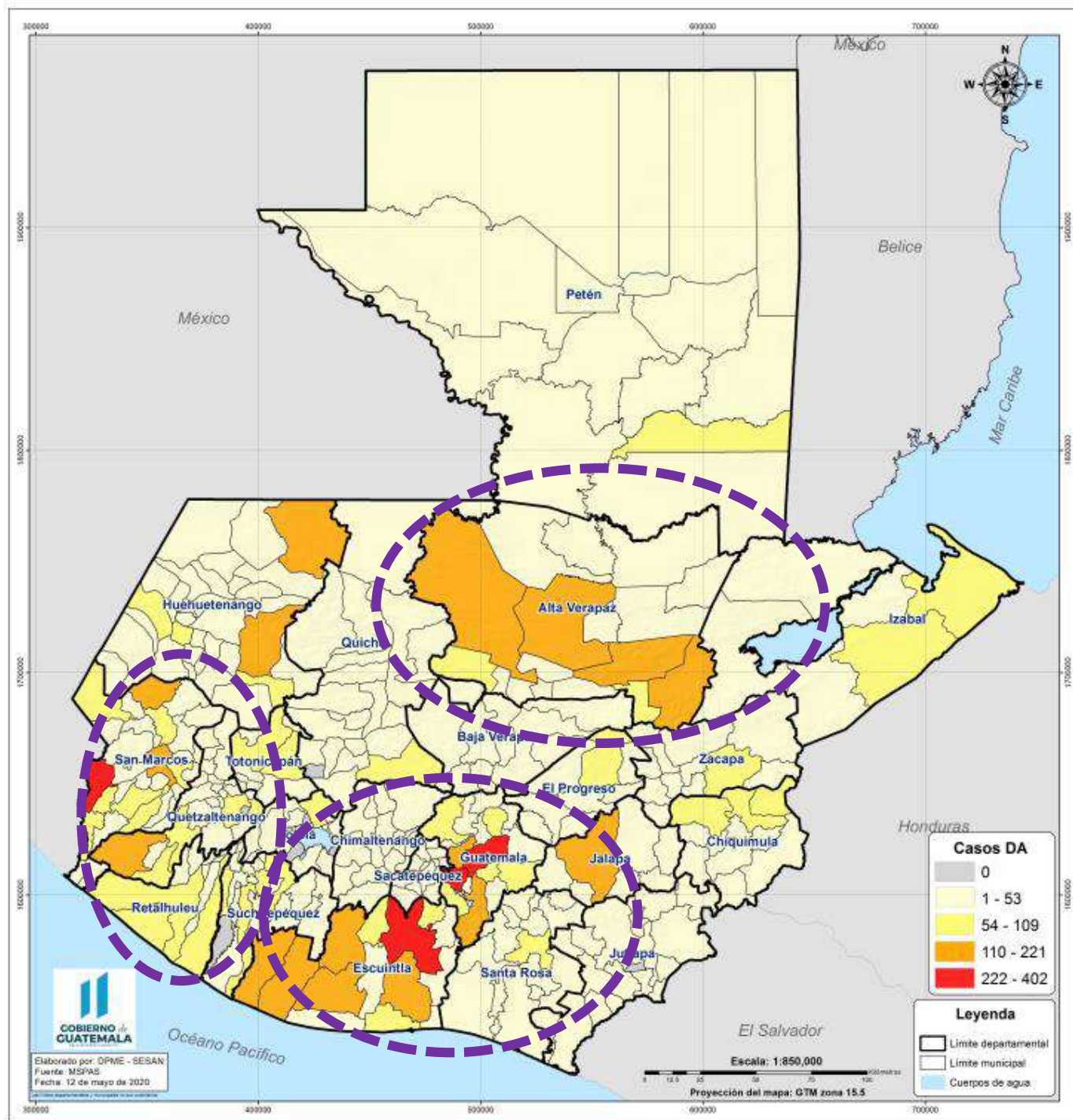

Fuente: Elaboración propia con datos de MSPAS

**20 MUNICIPIOS PRIORIZADOS POR NÚMERO DE NIÑOS CON DESNUTRICIÓN AGUDA**

| DEPARTAMENTO   | MUNICIPIO                 |
|----------------|---------------------------|
| Alta Verapaz   | Panzós                    |
|                | Cobán                     |
|                | San Pedro Carchá          |
|                | Senahú                    |
| Escuintla      | Escuintla                 |
|                | La Gomera                 |
|                | Santa Lucía Cotzumalguapa |
|                | Tiquisate                 |
|                | Masagua                   |
|                | Nueva Concepción          |
| Guatemala      | Guatemala                 |
|                | Villa Nueva               |
|                | Mixco                     |
| Huehuetenango  | Barillas                  |
|                | Chiantla                  |
| Jalapa         | Jalapa                    |
| Quetzaltenango | Coatepeque                |
| San Marcos     | Malacatán                 |
|                | Concepción Tutuapa        |
|                | San Marcos                |

**20 MUNICIPIOS PRIORIZADOS POR % DE NIÑOS CON DESNUTRICIÓN AGUDA**

| DEPARTAMENTO   | MUNICIPIO             |
|----------------|-----------------------|
| Baja Verapaz   | El Chol               |
| Escuintla      | La Gomera             |
|                | Siquinalá             |
|                | Masagua               |
|                | Tiquisate             |
| Quetzaltenango | Guanagazapa           |
|                | Escuintla             |
| Quetzaltenango | Coatepeque            |
| Quiché         | Pachalum              |
| Retalhuleu     | Champerico            |
| San Marcos     | Malacatán             |
|                | Ocós                  |
|                | San Lorenzo           |
|                | San Marcos            |
|                | El Rodeo              |
|                | Pajapita              |
| Sololá         | Nuevo Progreso        |
|                | Santa Catarina Palopó |
| Suchitepéquez  | San Juan Bautista     |
|                | San Miguel Panán      |

# LINEAMIENTOS OPERATIVOS PARA LA IMPLEMENTACIÓN DE BRIGADAS INTERINSTITUCIONALES

# Conformación de Brigadas interinstitucionales en el marco del SINASAN y la epidemia por COVID 19

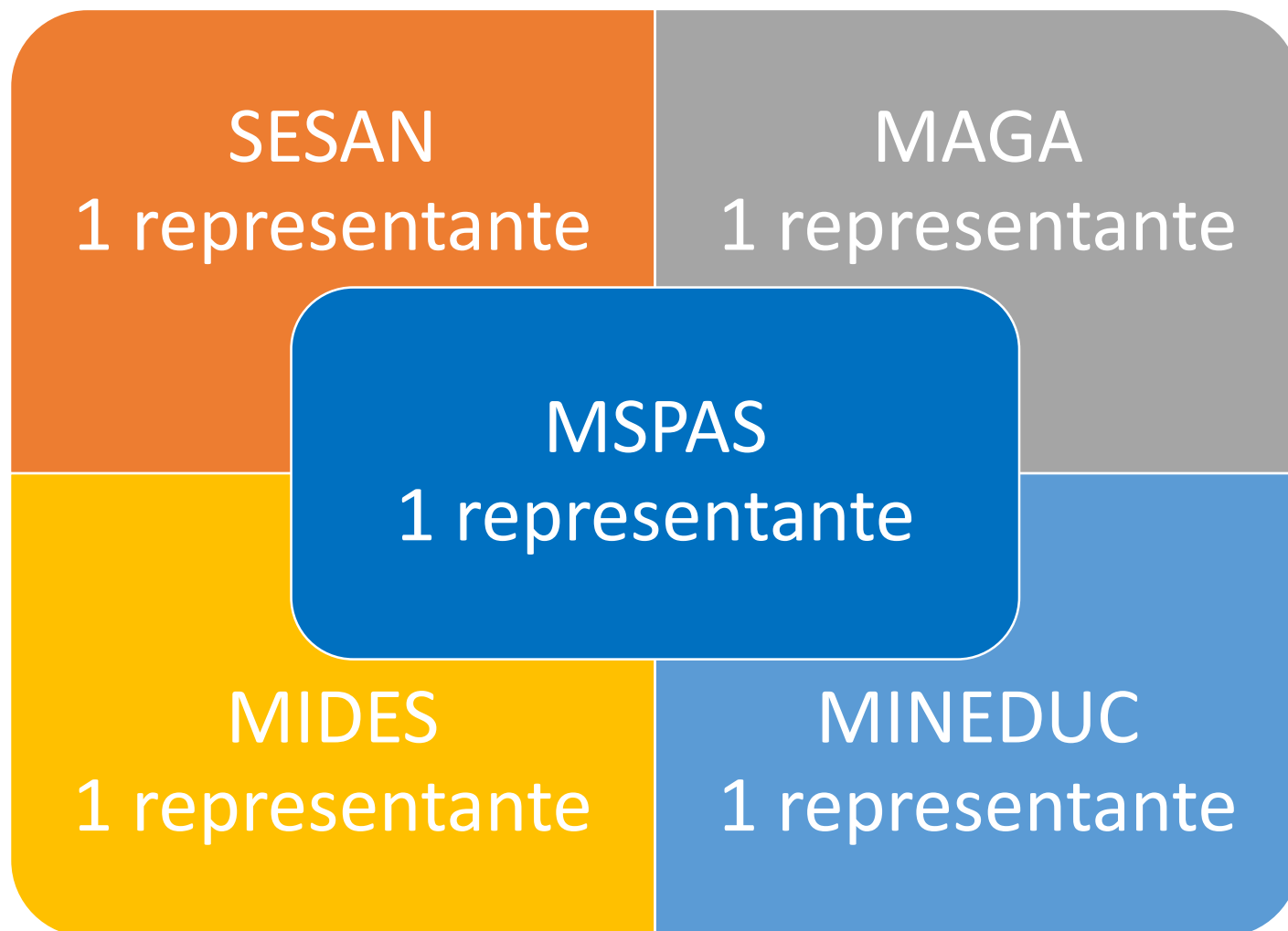

## Lineamientos para la Búsqueda Activa de casos de Desnutrición Aguda



## Contenido de la Normativa Base

- Aspectos programáticos (criterios de priorización de comunidades, logística)
- Lineamientos operativos
- Lineamientos para la detección,
- Notificación y registro de casos
- Formato oficial de registro

*Desarrollo de Lineamientos de bioseguridad y lineamientos de protección tanto para las familias como las personas brigadistas*

# IMPORTANTE

**Cada institución** brindará el equipo de protección personal –EPP– (guantes, mascarilla, gel, etc.) de los colaboradores que participarán en las brigadas

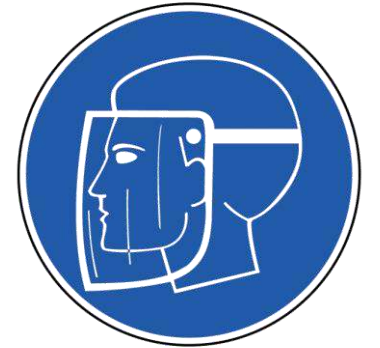
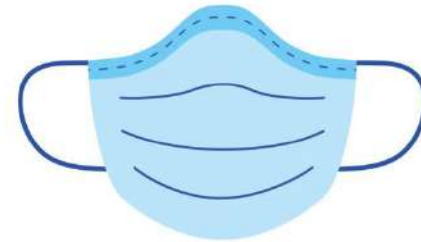

## Acciones urgentes

- Lineamientos de bioseguridad –MSPAS
- Lineamientos de seguridad y protección –  
SESAN/CODESAN/COMUSAN
- Actualización de insumos para tratamiento por  
servicio de salud--DAS
- Lineamientos de cada institución para  
participación en brigadas
- Capacitación e inducción/MSPAS y SESAN

# ACCIONES QUE REALIZARÁN LAS BRIGADAS

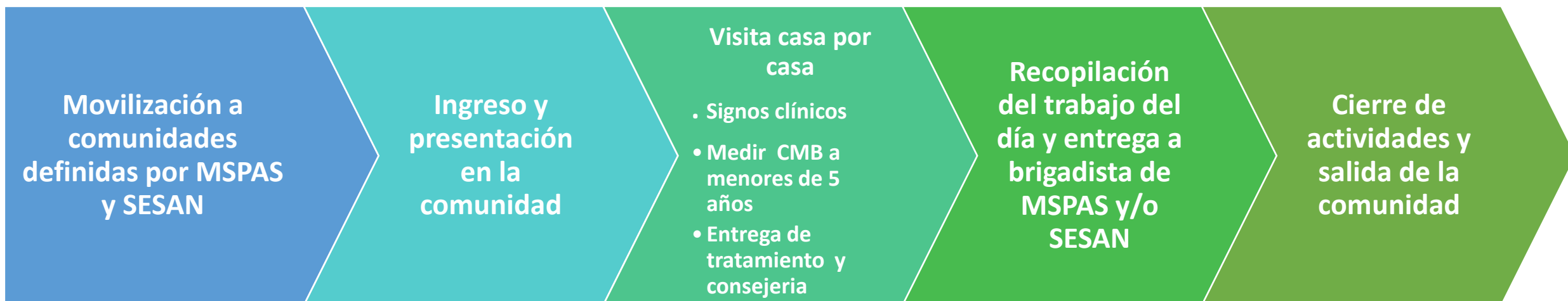

## ACTIVIDADES PARA LA IMPLEMENTACION DEL PLAN DE BUSQUEDA ACTIVA CON BRIGADAS INSTITUCIONALES

| ACTIVIDAD   | RESPONSABLE                              | FECHA                   |
|---|--|-------------------------|
| 1. Coordinación interinstitucional para la implementación del Plan de Prevención de muertes por DA en el marco de COVID-19                                  | SESAN, MSPAS,<br>MAGA, MIDES,<br>MINEDUC | 13 de mayo de 2020      |
| 2. Establecimiento de lineamientos de la búsqueda activa de niños y niñas con DA por parte del MSPAS y su oficialización entre Despachos interministeriales | MSPAS                                    | 14 y 15 de mayo de 2020 |
| 3. Socialización de resultados de priorización y oficialización de lineamientos e instrumentos de registro entre Despachos ministeriales                    | SESAN, MSPAS                             | 18 de mayo de 2020      |
| 4. Socialización de lineamientos y directrices emanados de MSPAS a las Direcciones de Área de Salud   | MSPAS                                    | 19 de mayo de 2020      |

## ACTIVIDADES PARA LA IMPLEMENTACION DEL PLAN DE BUSQUEDA ACTIVA CON BRIGADAS INSTITUCIONALES

| ACTIVIDAD  | RESPONSABLE                               | FECHA                    |
|--|---|--------------------------|
| 5. Socialización de lineamientos y directrices a las Delegaciones Departamentales de SESAN, MAGA, MINEDUC y MIDES  | SESAN, MAGA, MIDES, MINEDUC, gobernadores | 19 de mayo de 2020       |
| 6. Reunión virtual de presentación del plan a Direcciones de Área de Salud (Directores, nutricionistas) y Delegaciones de SESAN (Delegados, monitores)   | SIAS y SESAN central                      | 20 de mayo de 2020       |
| 7. Elaboración de plan de trabajo que incluye: comunidades priorizadas, recursos e insumos necesarios, rutas y cronograma  | DAS y DD de SESAN                         | 21 de mayo               |
| 8. Capacitación de personal institucional que integrará las brigadas en: <ul style="list-style-type: none"> <li>- lineamientos de búsqueda activa</li> <li>- técnica de CMB modificada por COVID-19</li> <li>- protocolo de seguridad de las brigadas</li> </ul> | SESAN, MINEDUC, MSPAS, MAGA y MIDES,      | 22 de mayo 2020          |
| 9. Inicio de la búsqueda activa  | Brigadas institucionales                  | 25 al 29 de mayo de 2020 |

**GRUPO DE INSTITUCIONES DE APOYO**  
**-GIA-**  
**Resultados de Sondeo Rápido II**

**Total de respuestas obtenidas: 18**

# Total de respuestas obtenidas: 18

| <b>SIGLAS</b>              | <b>Organización</b>  |
|----------------------------|--|
| AACID                      | Agencia Andaluza de Cooperación Internacional para el Desarrollo         |
| ACH                        | Acción contra el Hambre  |
| AECID                      | Agenda Española de Cooperación Internacional para el Desarrollo          |
| CARE                       | CARE Guatemala   |
| CARITAS                    | Caritas de Guatemala   |
| COOPI                      | Cooperazione Internazionale  |
| FUNCAFE                    | Fundación de la Caficultura para el Desarrollo Rural                     |
| Fundación Castillo Córdova | Fundación Castillo Córdova   |
| INCAP                      | Instituto de Nutrición de Centro América y Panamá                        |
| MTI                        | Medical Teams International  |
| ONU Mujeres                | ONU Mujeres  |
| OPS/OMS                    | Organización Panamericana de la Salud / Organización Mundial de la Salud |
| PLAN Internacional         | Plan International   |
| PMA                        | Programa Mundial de Alimentos  |
| PNUD                       | Programa de las Naciones Unidas para el Desarrollo                       |
| UNICEF                     | Fondo de las Naciones Unidas para la Infancia                            |
| USAC / CUNOR               | Centro Universitario del Norte de la Universidad de San Carlos           |
| USAC / FCM                 | Facultad de Ciencias Médicas de la Universidad de San Carlos             |

# NÚMERO DE ORGANIZACIONES SEGÚN RANGO DE APOYO ECONÓMICO A BRINDAR

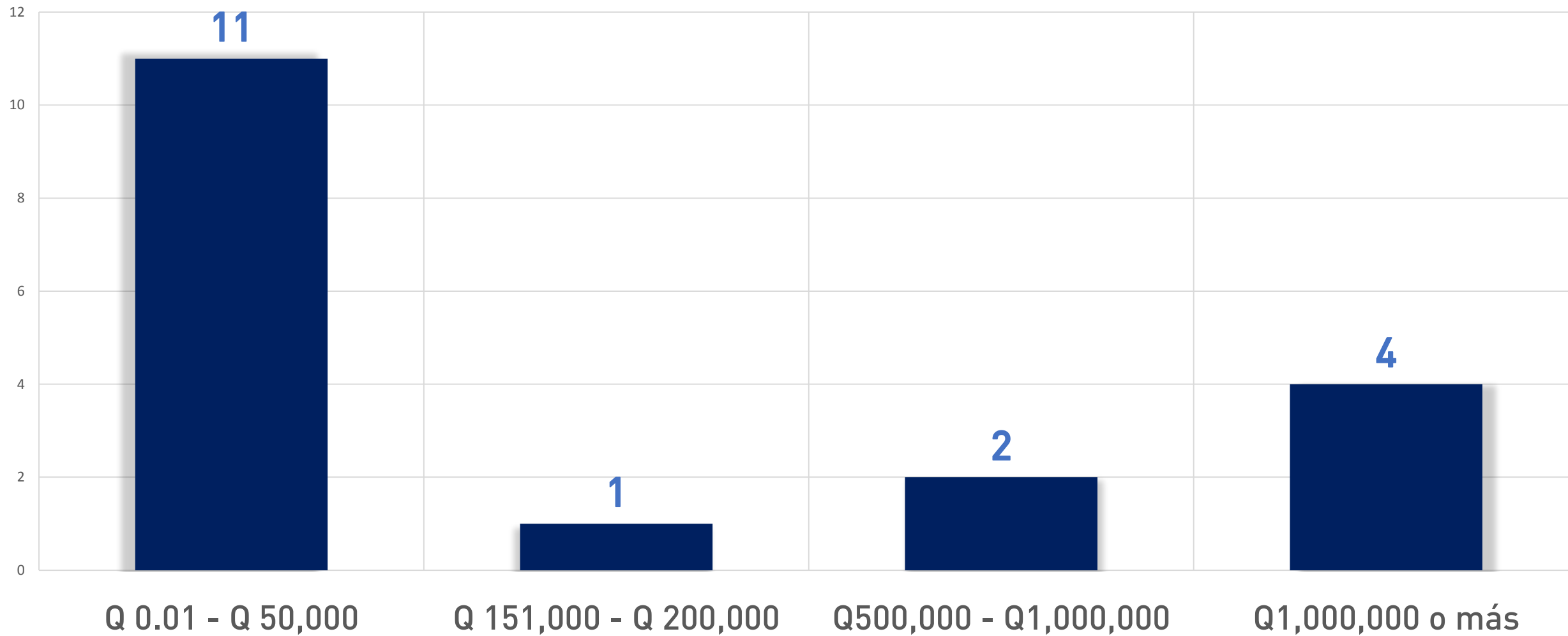

## ESPECIFICACIÓN GEOGRÁFICA DE APOYO A BRINDAR

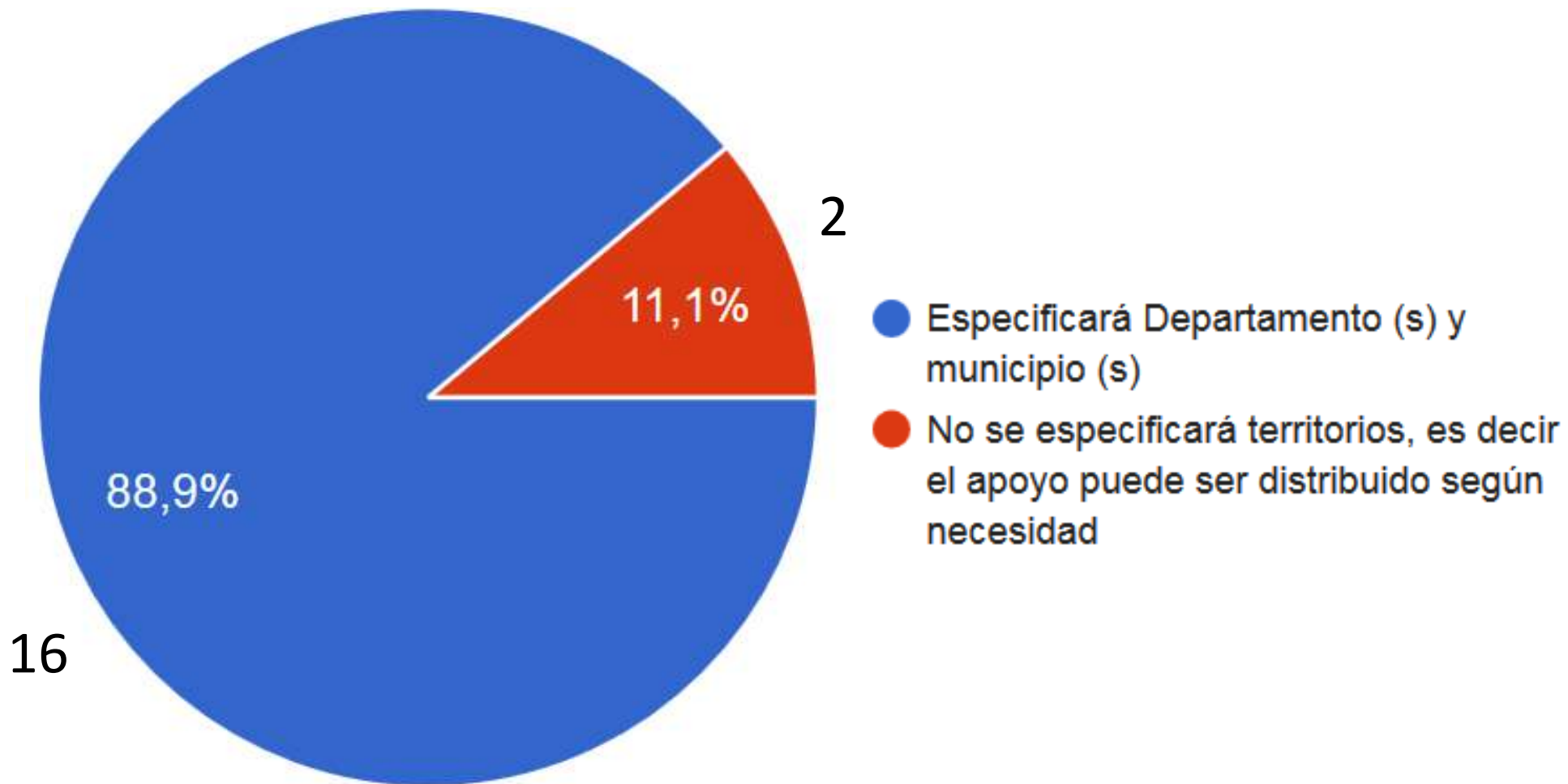

## CANTIDAD DE EJECUTORES SEGÚN TIPO DE APOYO OFRECIDO Parte 1 de 2

| Rubro de apoyo  | Número de organizaciones |
|---|--------------------------|
| Personal de mi institución para apoyo a las brigadas                  | 8                        |
| Nombre de contactos a nivel local (líderes comunitarios)              | 8                        |
| Alcohol en gel  | 6                        |
| Cintas para medición de circunferencia media del brazo                | 6                        |
| Mascarillas   | 5                        |
| Vehículos alquilados (incluyendo                                      | 5                        |
| Contratación de personal (incluyendo salario y viáticos)              | 5                        |
| Guantes   | 5                        |
| Reproducción de material (boletas)                                    | 4                        |
| Protector facial (Face shield)  | 3                        |
| Jabón líquido de manos  | 3                        |
| Combustible (vales)   | 3                        |
| Líquido para desinfección de superficies (cloro   amonio cuaternario) | 3                        |

**CANTIDAD DE  
EJECUTORES SEGÚN  
TIPO DE APOYO  
OFRECIDO  
Parte 2 de 2**

| Rubro de apoyo   | Número de organizaciones |
|--|--------------------------|
| Material de oficina (hojas, lapiceros, tablas shanon, lápices)   | 2                        |
| Vehículos propios en préstamo (incluyendo combustible)   | 2                        |
| Material para visibilidad (chalecos, gafetes, gorras, capas, paraguas)   | 2                        |
| Viáticos   | 2                        |
| Se tiene un monto total sin especificar. Así que podría adquirirse o financiarse cualquiera de esos rubros para la zona.                         | 1                        |
| Capacitaciones a personal operativo, análisis de datos y elaboración de propuestas de intervenciones en función de los datos generados           | 1                        |
| Elaboración de materiales audiovisuales para la capacitación del personal participantes en las brigadas  | 1                        |
| Nuestra institución está desarrollando un Plan de Asistencia Alimentaria enfocado a familias que tengan detectado miembro con desnutrición aguda | 1                        |
| infografías. Identificación y referencia de casos de mujeres en alto riesgo de desnutrición que no están siendo atendidas por los programas.     | 1                        |
| Bolsas Alimenticias  | 1                        |
| Licencias de software para captura de datos (Droidsurvey)  | 1                        |

# Número de municipios vs insumos ofrecidos

| Organización                | Número de municipios en donde puede brindar apoyo | Personal de mi institución | Contactos (redes) | Equipo de Protección Personal | Cintas medición | Contratación personal | Vehículos alquilados | Reproducción materiales | Vehículos propios | Combustible | Viáticos | Visibilidad | Otro |
|-----------------------------|---|----------------------------|-------------------|-------------------------------|-----------------|-----------------------|----------------------|-------------------------|-------------------|-------------|----------|-------------|------|
| USAC / F. Ciencias Médicas  | 61  | ✓                          |                   |                               |                 |                       |                      |                         |                   |             |          |             |      |
| Fundación Castillo Córdova  | 55  |                            |                   |                               |                 |                       |                      |                         |                   |             |          |             | ✓    |
| PMA                         | 27  | ✓                          | ✓                 | ✓                             | ✓               | ✓                     | ✓                    | ✓                       |                   |             |          |             |      |
| OPS/OMS                     | 27  |                            |                   | ✓                             | ✓               | ✓                     | ✓                    |                         |                   | ✓           |          | ✓           |      |
| UNICEF                      | 27  |                            |                   | ✓                             | ✓               | ✓                     | ✓                    |                         |                   |             | ✓        |             |      |
| Plan Internacional          | 12  |                            |                   |                               |                 |                       |                      |                         |                   |             |          |             | ✓    |
| AECID                       | 12  |                            |                   |                               |                 |                       |                      |                         |                   |             |          |             | ✓    |
| ONU Mujeres                 | 8   |                            | ✓                 |                               |                 |                       |                      |                         |                   |             |          |             | ✓    |
| PNUD                        | 7   |                            |                   |                               |                 | ✓                     | ✓                    |                         |                   |             |          |             |      |
| Caritas de Guatemala        | 6   |                            | ✓                 |                               |                 |                       |                      |                         |                   | ✓           |          |             |      |
| CARE Guatemala              | 5   | ✓                          | ✓                 |                               |                 |                       |                      |                         |                   |             |          |             |      |
| USAC / CUNOR                | 5   | ✓                          | ✓                 |                               |                 |                       |                      |                         |                   |             |          |             |      |
| COOPI                       | 4   | ✓                          | ✓                 |                               | ✓               |                       |                      |                         |                   |             |          |             |      |
| Acción contra el Hambre     | 4   | ✓                          | ✓                 | ✓                             | ✓               |                       |                      | ✓                       | ✓                 |             |          |             |      |
| FUNCAFE                     | 3   | ✓                          |                   | ✓                             |                 |                       |                      |                         |                   |             |          |             |      |
| Medical Teams International | 2   | ✓                          | ✓                 |                               |                 |                       |                      | ✓                       | ✓                 |             |          |             |      |
|                             |   | 8                          | 8                 | 5                             | 5               | 4                     | 4                    | 3                       | 2                 | 2           | 1        | 1           | 4    |

# NÚMERO DE ORGANIZACIONES POR MUNICIPIO, QUE OFRECEN APOYO AL PLAN DE BÚSQUEDA ACTIVA DE CASOS DE DESNUTRICIÓN AGUDA

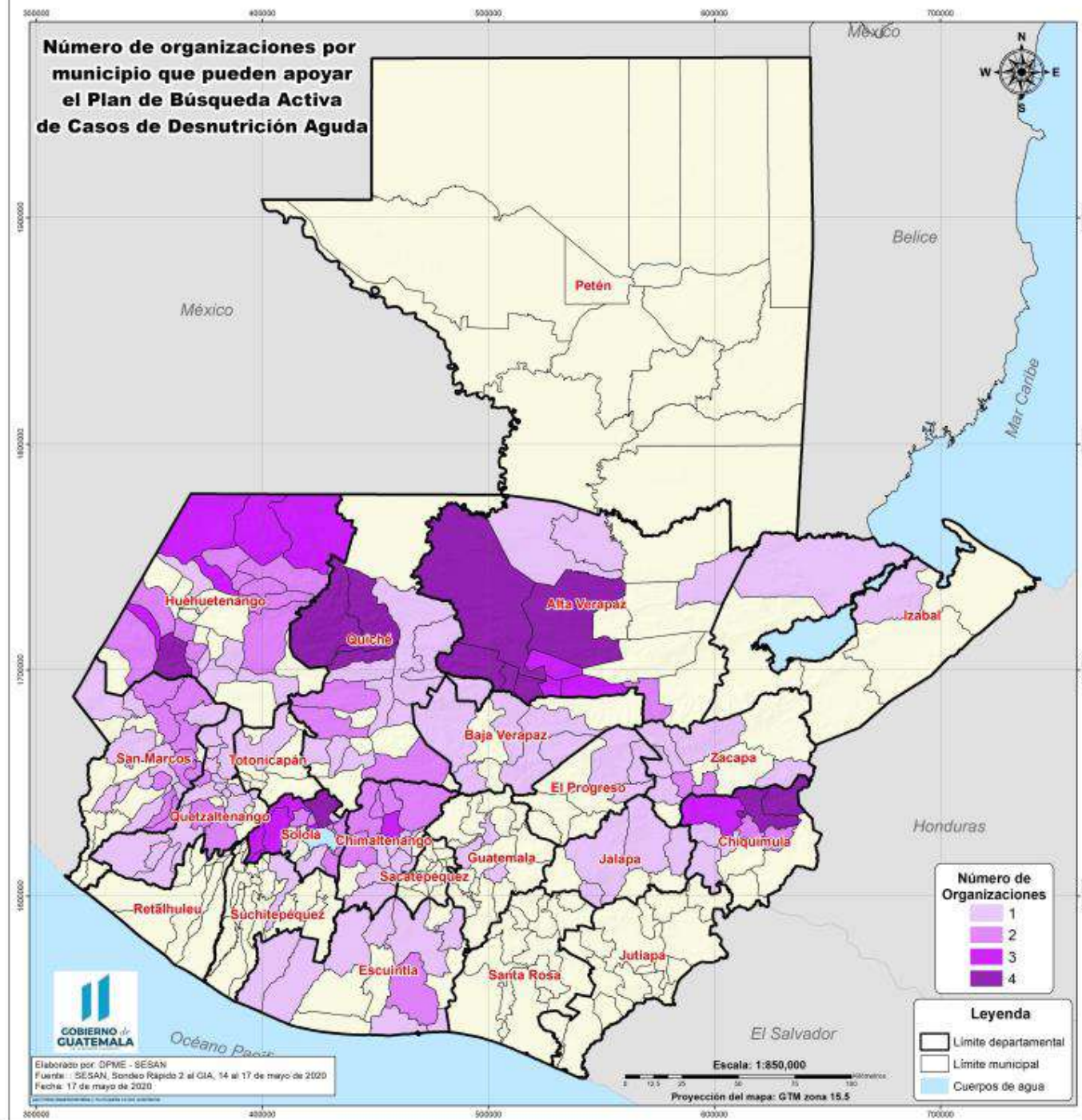

Fuente: SESAN, Formulario GIA Sondeo II 14, 15 y 16 de mayo de 2020, corte al 17/05/2020 10:30 a.m.

# ANÁLISIS DE TERRITORIOS EN DONDE ORGANIZACIONES PUEDEN APOYAR Y NÚMERO DE CASOS DE DESNUTRICIÓN AGUDA POR MUNICIPIO (ENERO - MARZO 2020)

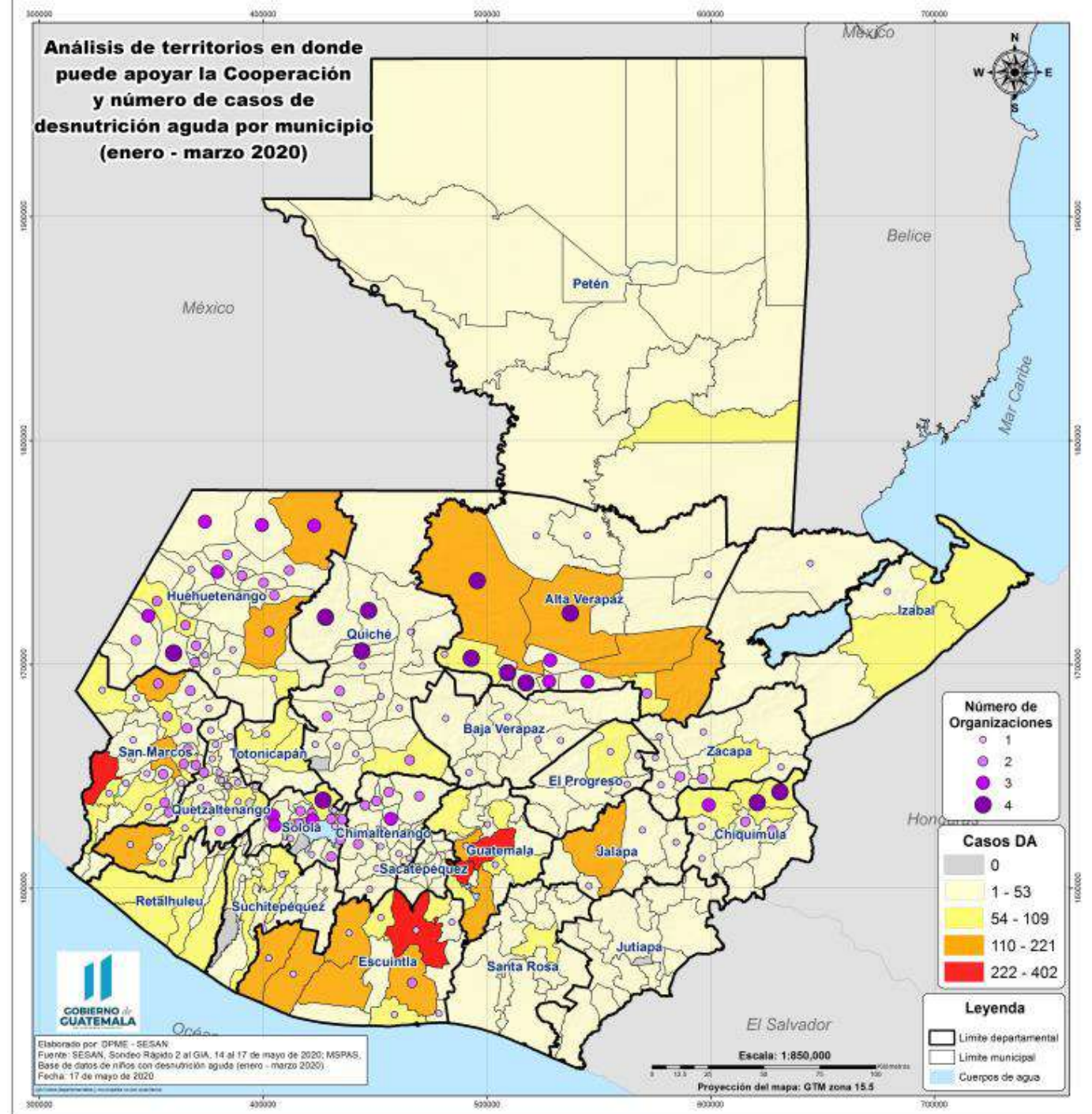

Fuente: SESAN, Formulario GIA Sondeo II 14, 15 y 16 de mayo de 2020, corte al 17/05/2020 10:30 a.m.



**GOBIERNO *de*  
GUATEMALA**  
DR. ALEJANDRO GIAMMATTEI

SECRETARÍA DE SEGURIDAD  
ALIMENTARIA Y NUTRICIONAL  
DE LA PRESIDENCIA  
DE LA REPÚBLICA

<http://www.sesan.gob.gt>